

## Horizon Europe

Pilonul II - Provocări globale și competitivitate industrială în Europa

### **CLUSTER 2 - Cultură, creativitate și societate incluzivă**

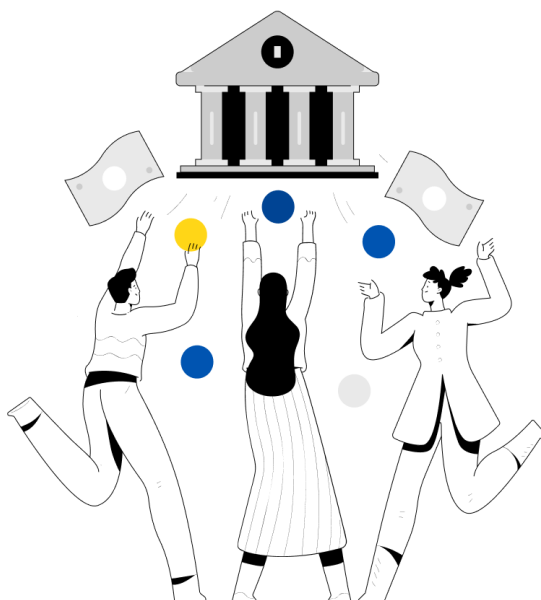

## **Overview Apeluri de proiecte 2024**

Septembrie 2023

Document elaborat de Unitatea Horizon Europe NCP din cadrul UEFISCDI ©. Februarie 2022

Actualizare: Septembrie 2023.

Autor: Adina Stănculea

Coordonator: Antoaneta Victoria Folea

Contact:

Unitatea Horizon Europe NCP

Unitatea Executivă pentru Finanțarea Învățământului Superior, a Cercetării, Dezvoltării și Inovării – UEFISCDI

Str. Frumoasă 30 (parter), București

[ncp@uefiscdi.ro](mailto:ncp@uefiscdi.ro)

Disclaimer:

Acest raport are scop informativ. Acest document a fost întocmit de Unitatea Horizon Europe-NCP-UEFISCDI, cu toate acestea reflectă doar punctul de vedere al autorilor, iar UEFISCDI nu poate fi făcut responsabil pentru nicio utilizare a informațiilor conținute în acesta.



Dacă nu se menționează altfel, reutilizarea acestui document este autorizată sub licența Creative Commons Attribution 4.0 International (CC BY 4.0) (<https://creativecommons.org/licenses/by/4.0/>). Aceasta înseamnă că reutilizarea este permisă, cu condiția creditării corecte și corespunzătoare a autorilor.

Pentru orice utilizare sau reproducere a elementelor care nu sunt deținute de UEFISCDI, poate fi necesar să se solicite permisiunea direct de la deținătorii de drepturi respectivi. UEFISCDI nu deține drepturile de autor în legătură cu următoarele elemente:

Citate și extrase din documentele Comisiei Europene – Horizon Europe

# Apeluri de proiecte 2024 - Pilonul II - Provocări globale și competitivitate industrială în Europa

## CLUSTER 2 – Cultură, creativitate și societate incluzivă

### CUPRINS

---

1. DESCRIEREA PROGRAMULUI	4
2. CALL FOR PROPOSALS (APEL DE PROPUNERI) PENTRU ANUL 2024	7
2.1. Topicuri apel “Past, present and future of democracies”	8
2.2. Topicuri apel “Research and innovation on cultural heritage and CCIs” – 2024	9
2.3. Topicuri apel “A sustainable future for Europe”	10
3. DEPUNEREA PROPUNERII DE PROIECT	11
3.1 Condiții de participare	11
3.2. Componența consorțiului	11
3.3. Template-ul propunerii de proiect (formulare)	11
4. PROCESUL DE EVALUARE	13
4.1. Criterii de admisibilitate si eligibilitate	13
4.2. Criterii de evaluare	13
5. INFORMAȚII UTILE	16
6. DOCUMENTE CHEIE	20

# Clusterul 2 – Cultură, creativitate și societate incluzivă

## 1. DESCRIEREA PROGRAMULUI

Uniunea Europeană a lansat programul cadru Orizont Europa în scopul finanțării activităților de cercetare și inovare ale statelor membre, țărilor și teritoriilor de peste mări și al țărilor terțe asociate în acest program.

Bugetul programului Orizont Europa este de 95,5 miliarde €, în perioada 2021-2027.

Clusterul 2 - **Cultură, creativitate și societate incluzivă** este parte a programului cadru Orizont Europa (HE), Pilonul II – “Provocări globale și competitivitate industrială europeană”. În această parte, Comisia Europeană caută proiecte și soluții care pot rezolva provocările globale actuale și viitoare. Prin urmare, este vorba despre modul în care cercetarea și inovarea pot îmbunătăți societatea noastră.

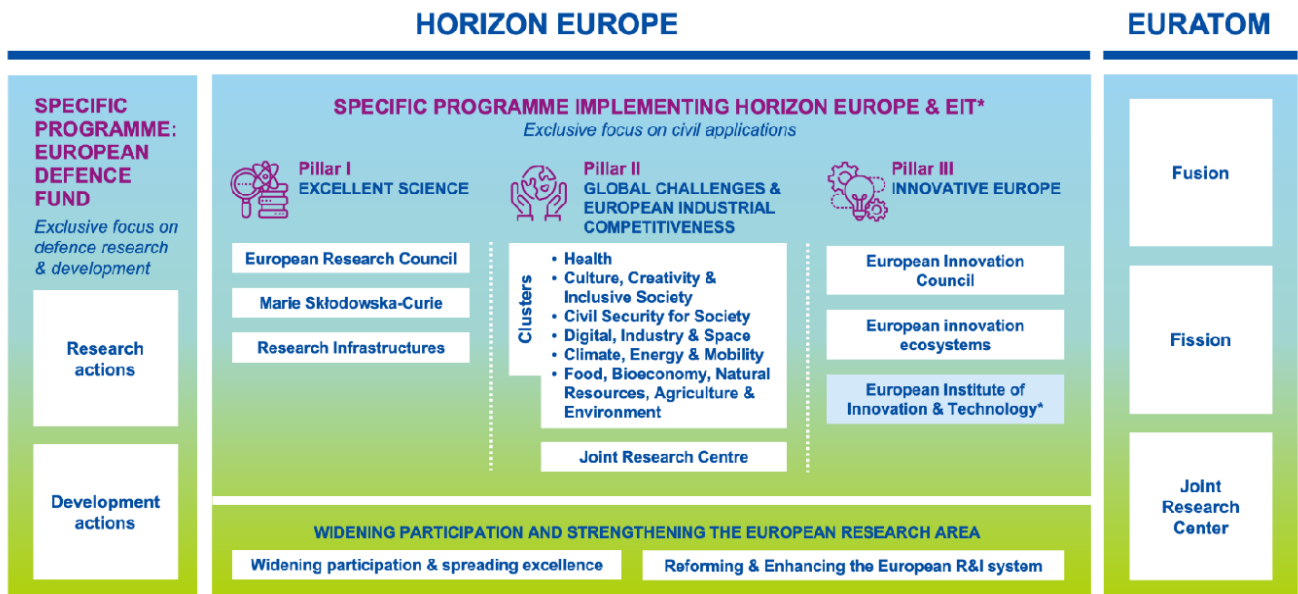

\* The European Institute of Innovation & Technology (EIT) is not part of the Specific Programme



În cadrul Clusterului 2 - **Cultură, creativitate și societate incluzivă**, Comisia Europeană finanțează proiecte de cercetare și inovare pentru transformări sociale, economice, tehnologice și culturale către democrații mai sănătoase, unde valorile culturale sunt protejate, pe următoarele arii de intervenție:

- ✓ **democrație**
- ✓ **moștenire culturală**
- ✓ **transformări sociale și economice**

Provocările clusterului 2 sunt interconectate între ele și au fost alese deoarece răspund celor mai presante preocupări și așteptări sociale, politice, economice și culturale ale cetățenilor europeni.

Clusterul 2 abordează prioritățile UE și va permite factorilor de decizie să facă față provocărilor, să adopte noi paradigme și politici de schimbare într-un context de transformări rapide, tranziții și interconectivitate internațională.

**Programul de lucru 2023-2024** se concentrează în principal pe trei **provocări sau destinații cheie**:

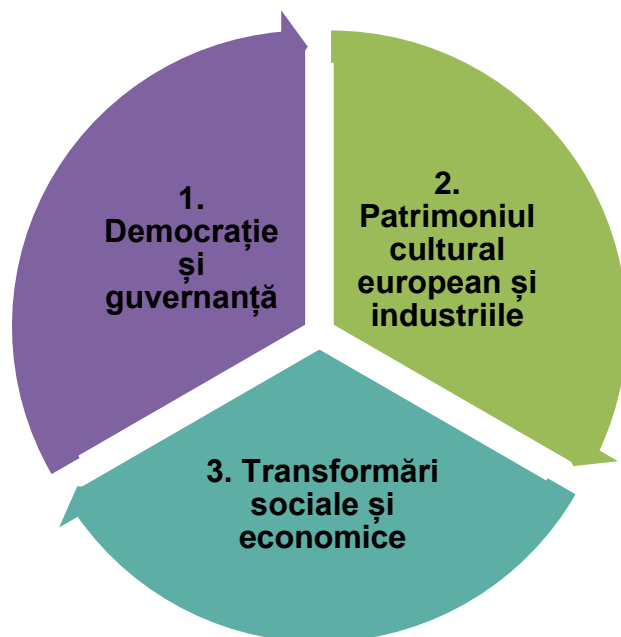

**1. Democrație și guvernare** - Comisia Europeană finanțează proiecte de cercetare inovatoare care vor consolida guvernarea democratică, încrederea în instituții și vor proteja drepturile fundamentale.

Acțiunile desfășurate în cadrul acestei destinații au în vedere:

- consolidarea responsabilității, transparenței, eficacității instituțiilor și creșterea gradului de încredere în acestea;
- protejarea libertăților și a statului de drept;
- protejarea democrației de amenințările multidimensionale;
- vizarea extinderii participării politice, dialogul social și incluziunea socială, angajamentul civic și egalitatea de gen.

**2. Patrimoniul cultural european și industriile culturale și creative** - Comisia Europeană finanțează proiecte de cercetare și inovare pentru transformări sociale, economice, tehnologice și culturale către democrații mai sănătoase, unde valorile culturale sunt protejate.

Acțiunile de cercetare și inovare:

- vor promova un acces mai bun și un angajament mai bun cu patrimoniul cultural;
- vor îmbunătăți protecția, prezervarea și restaurarea patrimoniului cultural;
- vor sprijini creșterea durabilă;
- vor ajuta la crearea de locuri de muncă prin industriile culturale și creative;

- vor contribui la integrarea industriilor culturale și creative în politica industrială europeană, ca motoare pentru inovare și competitivitate.

**3. Transformări sociale și economice** - Comisia Europeană finanțează proiecte de cercetare inovatoare care vor contribui la combaterea inegalităților sociale, economice și politice și la sprijinirea dezvoltării capitalului uman.

Acțiunile din această destinație:

- vor contribui la abordarea inegalităților sociale, economice și politice;
- vor sprijini dezvoltarea capitalului uman;
- vor contribui la o strategie europeană cuprinzătoare pentru creșterea incluzivă.

## 2. CALL FOR PROPOSALS (APEL DE PROPUNERI) PENTRU ANUL 2024

Destinație	Apel 2024	ID	Date importante
Democrație și guvernare	<b>Past, present and future of democracies</b>	<b>HORIZON-CL2-2024-DEMOCRACY-01</b>	Data de lansare: <b>04.10.2023</b>  Termen limită de depunere: <b>07.02.2024</b>
Patrimoniul cultural european și industriile culturale și creative	<b>Research and innovation on cultural heritage and CCIs - 2024</b>	<b>HORIZON-CL2-2024-HERITAGE-01</b>	
Transformări sociale și economice	<b>A sustainable future for Europe</b>	<b>HORIZON-CL2-2024-TRANSFORMATIONS-01</b>	

Topicurile lansate în Clusterul 2, cu deadline în 7 februarie 2024, utilizează trei tipuri principale de acțiuni (propuneri de proiecte): IA, RIA și CSA.

**IA = Innovation Action/ Acțiune de inovare:** Activități care vizează direct producerea de planuri și aranjamente sau proiecte pentru produse, procese sau servicii noi, modificate sau îmbunătățite, incluzând eventual prototiparea, testarea, demonstrarea, pilotarea, validarea produselor la scară largă și replicarea pe piață.

**RIA = Research and Innovation Action/ Acțiune de cercetare și inovare:** care vizează stabilirea de cunoștințe noi sau explorează o tehnologie, produs, proces, serviciu sau soluție nouă sau îmbunătățită. Finanțarea UE acoperă până la 100% din costurile proiectului.

**CSA = Coordination and Support Actions - Acțiuni de Coordonare și Suport:** activități care îmbunătățesc cooperarea dintre UE și țările asociate pentru a consolida Spațiul European de Cercetare, inclusiv, de exemplu, standardizare, diseminare, activități de sensibilizare, comunicare și crearea de rețele, dialoguri politice, învățare reciprocă sau studii. Finanțarea UE acoperă până la 100% din costurile proiectului.

Apelurile de propuneri de proiecte se găsesc pe portalul [Funding and Tenders](#).

Un apel lansează mai multe topicuri pentru propuneri de proiecte.

În continuare, sunt prezentate topicurile apelurilor din cadrul Clusterului 2 – “**Culture, Creativity and Inclusive Society**”, care au termen limită de depunere 7 februarie 2024, structurate pe fiecare din cele trei destinații.

## 2.1. TOPICURI APEL “PAST, PRESENT AND FUTURE OF DEMOCRACIES”

### HORIZON-CL2-2024-DEMOCRACY-01

Nr. crt.	Topic	Topic ID	Tipul actiunii	Buget total/ topic (mil. EUR)	Grant estimat/ proiect (mil. EUR)	Nr. maxim proiecte care pot fi finanțate
1.	Protest politics and cultures of opposition in democracy	<a href="#">HORIZON-CL2-2024-DEMOCRACY-01-01</a>	RIA	9	2 – 3	3
2.	Multilevel governance in times of digital and climate transitions	<a href="#">HORIZON-CL2-2024-DEMOCRACY-01-02</a>	RIA	9	2 – 3	3
3.	What is the long-term impact of rule of law and other European values on socio-economic outcomes?	<a href="#">HORIZON-CL2-2024-DEMOCRACY-01-03</a>	RIA	9	2 – 3	3
4.	The interrelation between social, cultural and political identities, as well as the sense of belonging, and democracies	<a href="#">HORIZON-CL2-2024-DEMOCRACY-01-04</a>	RIA	9	2 – 3	3
5.	Gender-roles in extremist movements and their impact on democracy	<a href="#">HORIZON-CL2-2024-DEMOCRACY-01-05</a>	RIA	9	2 – 3	3
6.	Computational Social Science approaches in research on democracy	<a href="#">HORIZON-CL2-2024-DEMOCRACY-01-06</a>	RIA	9	2 – 3	3
7.	Digital democracy	<a href="#">HORIZON-CL2-2024-DEMOCRACY-01-07</a>	RIA	9	2 – 3	3
8.	Culture, the arts and cultural spaces for democratic participation and political expression, online and offline	<a href="#">HORIZON-CL2-2024-DEMOCRACY-01-08</a>	RIA	9	2 – 3	3
9.	The role and functioning of public administrations in democratic systems	<a href="#">HORIZON-CL2-2024-DEMOCRACY-01-09</a>	RIA	9	2 – 3	3
10.	Political participation in multilingual spaces	<a href="#">HORIZON-CL2-2024-DEMOCRACY-01-10</a>	RIA	6	2 – 3	2
11.	Future scenarios and young visions for European democracy 2040	<a href="#">HORIZON-CL2-2024-DEMOCRACY-01-11</a>	RIA	4	3 – 4	1
12.	Testing and implementation of research results fostering democracy and governance	<a href="#">HORIZON-CL2-2024-DEMOCRACY-01-12</a>	CSA	4	3 – 4	1



## 2.2. TOPICURI APEL “RESEARCH AND INNOVATION ON CULTURAL HERITAGE AND CCIs” – 2024

HORIZON-CL2-2024-HERITAGE-01

Nr. crt.	Topic	Topic ID	Tipul actiunii	Buget total/topic (mil. EUR)	Grant estimat/proiect (mil. EUR)	Nr. maxim proiecte care pot fi finanțate
1.	New European Bauhaus – Innovative solutions for greener and fairer ways of life through arts and culture, architecture and design for all	<a href="#">HORIZON-CL2-2024-HERITAGE-01-01</a>	IA	16	3 – 5	3
2.	Cultural and creative industries for a sustainable climate transition	<a href="#">HORIZON-CL2-2024-HERITAGE-01-02</a>	IA	13	3 – 4	3
3.	Leverage the digital transition for competitive European cultural and creative industries	<a href="#">HORIZON-CL2-2024-HERITAGE-01-03</a>	IA	13	3 – 4	3
4.	Europe’s cultural heritage and arts – promoting our values at home and abroad	<a href="#">HORIZON-CL2-2024-HERITAGE-01-04</a>	IA	13	3 – 4	3
5.	Strategies to strengthen the European linguistic capital in a globalised world	<a href="#">HORIZON-CL2-2024-HERITAGE-01-05</a>	RIA	10	2 – 3	3

## 2.3. TOPICURI APEL “A SUSTAINABLE FUTURE FOR EUROPE”

HORIZON-CL2-2024-TRANSFORMATIONS-01

Nr. crt.	Topic	Topic ID	Tipul actiunii	Buget total/topic (mil. EUR)	Grant estimat/proiect (mil. EUR)	Nr. maxim proiecte care pot fi finanțate
1.	Policy recommendations from socio-economic impacts of loneliness in Europe	<a href="#">HORIZON-CL2-2024-TRANSFORMATIONS-01-01</a>	CSA	3	3	1
2.	Strengthen economic fairness and resilience of active labour market policies and address high unemployment	<a href="#">HORIZON-CL2-2024-TRANSFORMATIONS-01-02</a>	RIA	10	2 – 3	3
3.	Minimise costs and maximise benefits of job creation and job destruction	<a href="#">HORIZON-CL2-2024-TRANSFORMATIONS-01-03</a>	RIA	10	2 – 3	3
4.	Social services: economic and social returns and value added	<a href="#">HORIZON-CL2-2024-TRANSFORMATIONS-01-04</a>	RIA	10	2 – 3	3
5.	Social dialogue in the new world of work	<a href="#">HORIZON-CL2-2024-TRANSFORMATIONS-01-05</a>	RIA	10	2 – 3	3
6.	Beyond the horizon: A human-friendly deployment of artificial intelligence and related technologies	<a href="#">HORIZON-CL2-2024-TRANSFORMATIONS-01-06</a>	RIA	10	2 – 3	3
7.	Methodologies for teamworking of researchers – reinforcing transversal collaborative skills, behavioural and implementation sciences	<a href="#">HORIZON-CL2-2024-TRANSFORMATIONS-01-07</a>	CSA	3	3	1
8.	Arts and cultural awareness and expression in education and training	<a href="#">HORIZON-CL2-2024-TRANSFORMATIONS-01-08</a>	RIA	10	2 – 3	3
9.	The role of social economy in addressing social exclusion, providing quality jobs and greater sustainability	<a href="#">HORIZON-CL2-2024-TRANSFORMATIONS-01-09</a>	RIA	10	2 – 3	3
10.	Effective education and labour market transitions of young people	<a href="#">HORIZON-CL2-2024-TRANSFORMATIONS-01-10</a>	RIA	10	2 – 3	3
11.	Assessing and strengthening the complementarity between new technologies and human skills	<a href="#">HORIZON-CL2-2024-TRANSFORMATIONS-01-11</a>	RIA	10	2 – 3	3

### 3. DEPUNEREA PROPUNERII DE PROIECT

Toate informațiile legate de finanțare și detaliile despre cum să aplicați se găsesc pe portalul [Funding and tenders](#).

**Portalul Funding and Tenders** este optimizat pentru o utilizare cât mai facilă, conține un glosar de termeni și explicații ample despre ce anume ar trebui să fie inclus în fiecare secțiune.

#### 3.1 CONDIȚII DE PARTICIPARE

Se găsesc în documentul: [Horizon Europe Work Programme 2023-2024 13. General Annexes](#) după cum urmează:

- *Admisibilitate* – condițiile generale se găsesc la pag. 4 (Annex A — Admissibility)
- *Eligibilitate* - condițiile generale se găsesc la pag. 6-17 (Annex B — Eligibility)
- *Capacitate financiară și operațională și criterii de excludere* - condițiile generale se găsesc la pag. 18-20 (Annex C — Financial and operational capacity and exclusion)

#### 3.2. COMPONENTA CONSORTIULUI

➤ Acțiuni de inovare și acțiuni de cercetare și inovare (IA și RIA)

Cu excepția cazului în care se prevede altfel în condițiile specifice apelului, persoanele juridice care formează un consorțiu sunt eligibile să participe la acțiuni, consorțiul trebuind să includă:

- cel puțin o entitate juridică independentă stabilită într-un stat membru; și
- cel puțin alte două entități juridice independente, fiecare stabilită în stat membru sau țară asociată diferite.

➤ Acțiuni de coordonare și suport (CSA)

Cererile pentru acțiuni de tip CSA pot fi depuse de una sau mai multe entități juridice, care pot fi stabilite într-un stat membru, țară asociată sau, în cazuri excepționale și dacă este prevăzut în condițiile specifice ale cererii, într-o altă țară terță.

#### 3.3. TEMPLATE-UL PROPUNERII DE PROIECT (FORMULARE)

Propunerea se completează în Sistemul electronic de depunere de pe portalul Funding &Tenders.

Propunerea de proiect conține două părți:

- **Partea A** - constă din formulare electronice generate de sistemul informatic. Se constituie din informațiile introduse de participanți prin sistemul de depunere în portalul Funding &Tenders.

- **Partea B** este partea narativă care include trei secțiuni care corespund fiecare unui criteriu de evaluare. Partea B trebuie să fie încărcată ca document PDF, după șabloane descărcate de solicitanți din sistemul de depunere pentru apelul specific sau subiect. **Se aplică o limită strictă de pagini!**

Template-ul propunerii de proiect și indicații despre modul de completare a acesteia, în funcție de tipul acțiunii, se găsesc în documentele de mai jos:

[https://ec.europa.eu/info/funding-tenders/opportunities/docs/2021-2027/horizon/temp-form/af/af\\_he-ria-ia\\_en.pdf](https://ec.europa.eu/info/funding-tenders/opportunities/docs/2021-2027/horizon/temp-form/af/af_he-ria-ia_en.pdf) **pentru acțiuni de tip IA și RIA**

[https://ec.europa.eu/info/funding-tenders/opportunities/docs/2021-2027/horizon/temp-form/af/af\\_he-csa\\_en.pdf](https://ec.europa.eu/info/funding-tenders/opportunities/docs/2021-2027/horizon/temp-form/af/af_he-csa_en.pdf) **pentru acțiuni de tip CSA**

## 4. PROCESUL DE EVALUARE

### 4.1. CRITERII DE ADMISIBILITATE SI ELIGIBILITATE

□ **Admisibilitatea** este verificată de personalul UE.

- Aplicațiile trebuie să fie complete și să conțină toate părțile și anexele obligatorii și documentele justificative.
- Aplicațiile trebuie să fie lizibile, accesibile și imprimabile.
- Solicitățile trebuie să includă un plan de exploatare și diseminare a rezultatelor, inclusiv activități de comunicare (n/a pentru aplicațiile din prima etapă a procedurilor în două etape sau dacă nu se prevede altfel în condițiile specifice apelului).
- Se aplică în mod normal limite specifice de pagină pentru fiecare tip de acțiune (specificate în condițiile subiectului și controlate de instrumentul IT).

□ **Eligibilitatea** este verificată de personalul UE.

- Activitățile eligibile sunt cele descrise în condițiile apelului.
- Numărul minim de parteneri, așa cum este stabilit în condițiile apelului (cel puțin o entitate juridică independentă stabilită într-un stat membru și cel puțin alte două entități juridice independente stabilite fie într-un stat membru, fie într-un stat asociat).
- Pentru apelurile cu termene limită din 2024 și ulterior, participanții care sunt organisme publice, organizații de cercetare sau instituții de învățământ superior din statele membre și țările asociate **trebuie să aibă un plan de egalitate de gen în vigoare.**
- Alte criterii se pot aplica apel cu apel, conform condițiilor de apel.

### 4.2. CRITERII DE EVALUARE

Dacă sunt admisibile și eligibile, propunerile vor fi evaluate și clasificate în funcție de următoarele criterii de atribuire, în funcție de tipul de acțiune

#### 1. Excelență

#### 2. Impact

#### 3. Calitatea și eficiența implementării

- Fiecare criteriu este subdivizat într-un set de subcriterii, care sunt adaptate diferitelor tipuri de acțiuni.
- Fiecare criteriu de atribuire se referă la o secțiune specifică a propunerii în care solicitanții trebuie să demonstreze că au abordat în mod adecvat criteriul în cauză.

● **Criterii de evaluare pentru acțiuni RIA (Research and Innovation Actions)**

- Activități desfășurate pentru a stabili noi cunoștințe sau pentru a explora fezabilitatea unei tehnologii, produsului, proces, serviciu sau soluție noi sau îmbunătățite.
- Aceasta poate include cercetarea de bază și aplicată, dezvoltarea și integrarea tehnologiei, testarea, demonstrarea și validarea unui prototip la scară mică într-un laborator sau într-un mediu simulat.
- Evaluarea propunerilor de proiecte se face după următoarele criterii:

Excelență	Impact	Implementare
<ul style="list-style-type: none"> <li>✓ Claritatea și relevanța <b>obiectivelor proiectului</b> și măsura în care lucrarea propusă este ambițioasă și depășește stadiul tehnicii.</li> <li>✓ - Soliditatea <b>metodologiei</b> propuse, inclusiv conceptele subiacente, modelele, ipotezele, abordările interdisciplinare, luarea în considerare adecvată a <b>dimensiunii de gen</b> în conținutul cercetării și inovației și <b>calitatea practicilor științei deschise</b>, inclusiv partajarea și gestionarea rezultatelor cercetării și implicarea cetățenilor, a societății civile și a utilizatorilor finali, după caz.</li> </ul>	<ul style="list-style-type: none"> <li>✓ Credibilitatea <b>căilor de atingere a rezultatelor așteptate și a impactului</b> specificat în programul de lucru, precum și amploarea și semnificația probabilă a contribuțiilor din proiect.</li> <li>✓ - Adecvarea și calitatea măsurilor pentru a <b>maximiza rezultatele și impactul așteptat</b>, astfel cum sunt stabilite în planul de diseminare și exploatare, inclusiv activitățile de comunicare.</li> </ul>	<ul style="list-style-type: none"> <li>✓ Calitatea și eficacitatea <b>planului de lucru</b>, evaluarea riscurilor și adecvarea efortului atribuit pachetelor de lucru și a resurselor în ansamblu.</li> <li>✓ Capacitatea și rolul fiecărui <b>participant</b> și măsura în care <b>consorțiul</b> în ansamblu reunește expertiza necesară.</li> </ul>

Sursa: Anexa D — Award criteria [Horizon Europe Work Programme 2023-2024 13. General Annexes](#)

● **Criterii de evaluare pentru acțiuni CSA (Coordinated and Support Actions)**

- Activități care contribuie la obiectivele Orizont Europa.
- Sunt excluse activitățile de cercetare și inovare, cu excepția celor desfășurate în cadrul componentei „Extinderea participării și răspândirea excelenței” care face parte din programul orizontal “Widening participation and strengthening the European Research Area”.
- Sunt eligibile acțiunile de coordonare de tip “bottom-up” care promovează cooperarea între entitățile juridice din statele membre și țările asociate pentru a consolida Spațiul european de cercetare și care nu primesc cofinanțare UE pentru activități de cercetare.
- Evaluarea propunerilor de proiecte se face după următoarele criterii:

Excelență	Impact	Implementare
<ul style="list-style-type: none"> <li>✓ Claritatea și relevanța <b>obiectivelor proiectului.</b></li> <li>✓ Calitatea măsurilor de coordonare și/sau de sprijin propuse, inclusiv corectitudinea metodologiei.</li> </ul>	<ul style="list-style-type: none"> <li>✓ Credibilitatea <b>căilor</b> de atingere a <b>rezultatelor așteptate și a impactului</b> specificat în programul de lucru, precum și amploarea și semnificația probabilă a contribuțiilor din proiect.</li> <li>✓ Adecvarea și calitatea <b>măsurilor pentru a maximiza rezultatele și impactul</b> așteptat, astfel cum sunt stabilite în planul de diseminare și exploatare, inclusiv activitățile de comunicare.</li> </ul>	<ul style="list-style-type: none"> <li>✓ Calitatea și eficacitatea <b>planului de lucru</b>, evaluarea riscurilor și adecvarea efortului atribuit pachetelor de lucru și a resurselor în general.</li> <li>✓ Capacitatea și rolul fiecărui <b>participant</b> și măsura în care <b>consorțiul</b> în ansamblu reunește expertiza necesară.</li> </ul>

Sursa: Anexa D — Award criteria [Horizon Europe Work Programme 2023-2024 13. General Annexes](#)



## 5. INFORMAȚII UTILE

### □ Cum depuneți propunerea? – **DIRECT ÎN PORTALUL FUNDING AND TENDERS**

- ✓ **Coordonatorul:** creează proiectul de propunere pornind de la pagina unde se găsește topicul.
- ✓ **Partenerii** vor fi invitați de către coordonator.
- ✓ Coordonatorul poate edita toate secțiunile, în timp ce participanții pot edita doar propria lor secțiune. Încărcarea părții B, invitarea participanților și depunerea propunerii este rezervată coordonatorului.
- ✓ Asigurați-vă că lăsați suficient timp pentru a pregăti informațiile din partea A extinsă, pentru a nu rata nicio informație care este esențială pentru evaluare, de ex. cercetători participanți, experiență,
- ✓ Trimiteți prima versiune cât mai devreme posibil, nu mai târziu de 48 cu ore înainte de termenul limită pentru a evita orice probleme tehnice. Orice modificare se suprascrie peste versiunea anterioară.
- ✓ Formularul pentru fiecare topic este disponibil în sistemul electronic.

### □ Pentru familiarizarea cu Sistemul electronic de depunere:

consultați [Manualul online](#) și ghidul [IT How To](#)



### □ Ce se evaluează (*exemple pentru IA/RIA – Acțiuni de cercetare și inovare*)

#### ✓ CRITERIUL 1 - EXCELENȚĂ

##### 1.1. Evaluarea obiectivelor proiectului:

- Sunt clare și pertinente pentru subiect?
- Sunt ele măsurabile și verificabile?
- Sunt realizabile în mod realist?
- Lucrarea propusă este ambițioasă și depășește stadiul tehnicii?
- Propunerea de cercetare inovatoare include concepte și abordări noi, produse, servicii noi sau modele de afaceri și organizaționale?
- Maturitatea cercetării și inovării propuse este în conformitate cu descrierea subiectului?



## 1.2. Evaluarea metodologiei științifice:

- Metodologia științifică (conceptele, modelele și ipotezele care stau la baza lucrării) este clară și solidă?
- Este clar cum vor fi reunite și integrate expertiza și metodele din diferite discipline în realizarea obiectivelor?
- A fost luată în considerare în mod corespunzător **dimensiunea de gen\*** în conținutul cercetării și inovării?
- Sunt practicile **științei deschise\*\*** implementate ca parte integrantă a metodologiei propuse?
- Gestiunea datelor de cercetare (RDM – Research Data Management) este abordată în mod corespunzător?
- Pentru subiectele care indică necesitatea integrării științelor sociale și umaniste, este abordat corespunzător rolul acestor discipline?

**\*Dimensiunea de gen** - Abordarea dimensiunii de gen în cercetare și inovare presupune luarea în considerare a sexului și a genului în întregul proces de cercetare și inovare.

De ce este importantă dimensiunea de gen? Aduce valoare adăugată cercetării în termeni de excelență, rigoare, reproductibilitate, creativitate și oportunități de afaceri. Îmbunătățește relevanța societală a cercetării și inovării.

**!** În cadrul Orizont Europa, integrarea dimensiunii de gen în conținutul acțiunilor de cercetării și inovare **este obligatorie**, cu excepția cazului în care este menționat în mod explicit în descrierea topicului.

**\*\*Știința deschisă (Open science)** este o abordare bazată pe munca cooperativă deschisă și schimbul sistematic de cunoștințe și instrumente cât mai devreme și pe cât posibil în proces, inclusiv implicarea activă a societății.

**! Obligatoriu în toate apelurile:** Acces deschis la publicații; Research Data Management (RDM) în conformitate cu principiile FAIR, inclusiv planurile de gestionare a datelor; acces deschis la datele de cercetare, cu excepția cazului în care se aplică excepții; acces și/sau informații despre rezultatele cercetării și instrumente pentru validarea concluziilor publicațiilor științifice și validarea/reutilizarea datelor.

## ✓ CRITERIUL 2 - IMPACT

### 2.1. Impact și rezultate așteptate

Fiecare propunere de proiect trebuie să menționeze explicit modul în care rezultatele cercetării întreprinse răspund atât cerințelor de impact (din textul topicului) cât și rezultatelor așteptate (din textul Destinației).

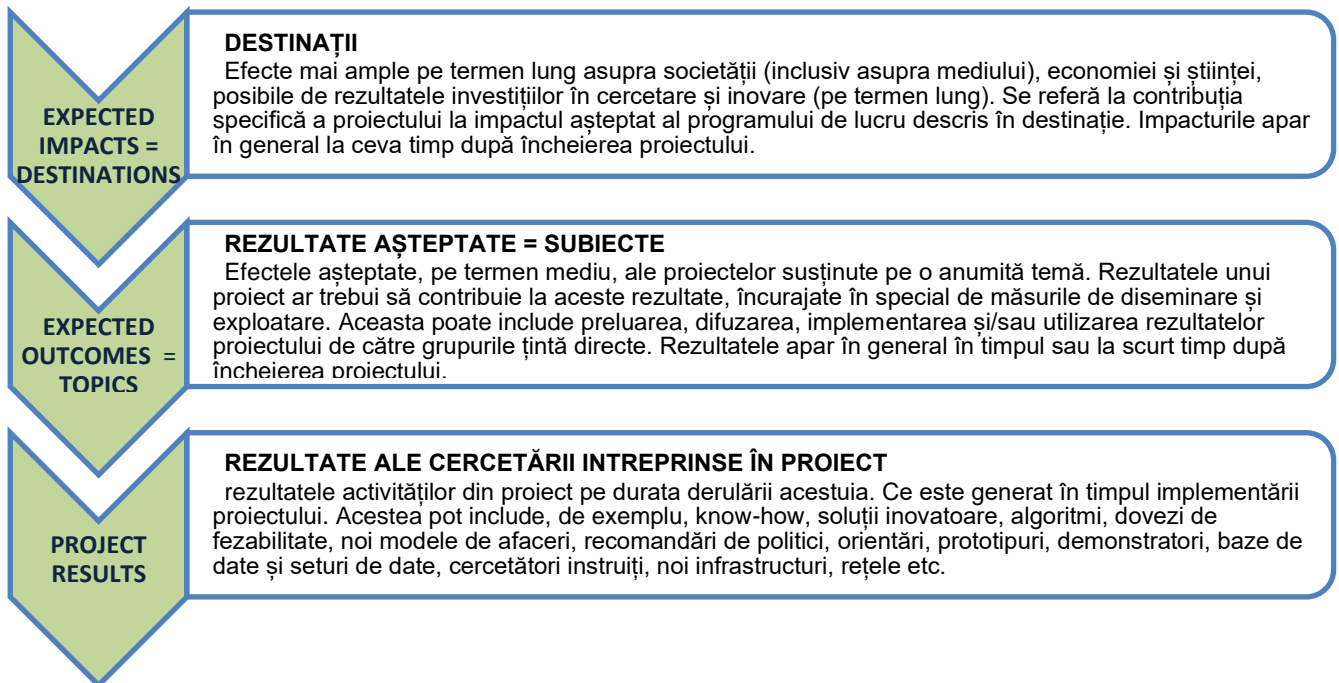

**Impactul cercetării întreprinse în proiect.** Propunerea de proiect trebuie să identifice în mod clar acest impact, să răspunda tuturor cerințelor din textul topicului și să menționeze indicatori de performanță (KPI - Key performance indicators) care dovedesc atingerea impactului.

**Rezultate așteptate în Destinație.** Propunerea de proiect trebuie să menționeze, în secțiunea "Impact", modul în care activitățile asigură îndeplinirea acestor rezultate (impact) așteptate în cadrul Destinației.

### 2.2. Evaluarea căilor propuse către impact:

- Contribuția proiectului la rezultatele așteptate ale temei și la impacturile mai ample, pe termen lung, așa cum se specifică în destinațiile programului de lucru, este credibilă?
- Sunt identificate potențialele bariere în calea rezultatelor așteptate și a impactului și măsuri de atenuare propuse? Este identificat vreun rezultat sau impact negativ potențial asupra mediului (inclusiv atunci când rezultatele așteptate sunt aduse la scară, cum ar fi la nivel comercial)? Gestionarea potențialelor impacturi negative este corect descrisă?
- Sunt estimate și cuantificate amploarea și semnificația contribuției proiectului la rezultatele și impacturile așteptate?

## **2.3. Evaluarea măsurilor pentru maximizarea impactului – (Diseminare, exploatare și comunicare)**

- Măsurile propuse de diseminare, exploatare și comunicare sunt adecvate proiectului și de bună calitate? Toate măsurile ar trebui să fie proporționale cu amploarea proiectului și ar trebui să conțină acțiuni concrete care să fie implementate atât în timpul, cât și după încheierea proiectului.
- Sunt identificate grupurile țintă pentru aceste măsuri (de exemplu, comunitatea științifică, utilizatorii finali, actorii financiari, publicul larg)?
- Strategia de management al proprietății intelectuale este conturată corespunzător și adecvată pentru a sprijini exploatarea rezultatelor?

### **✓ CRITERIUL 3 - CALITATEA IMPLEMENTĂRII**

#### **3.1. Evaluarea planului de lucru propus, efortul și resursele:**

- Planul de lucru este de bună calitate și eficient?
- Include informații cuantificate astfel încât progresul să poată fi monitorizat?
- Urmează o structură logică (de exemplu în ceea ce privește calendarul pachetelor de lucru)?
- Resursele alocate pachetelor de lucru sunt în conformitate cu obiectivele și rezultatele acestora?
- Sunt identificate riscurile critice, legate de implementarea proiectului și sunt propuse măsuri adecvate de atenuare a riscurilor?

#### **3.2. Evaluarea calității participanților și a consorțiului în ansamblu:**

- Consorțiul corespunde obiectivelor proiectului și reunește cunoștințele disciplinare și interdisciplinare necesare?
- Consorțiul include expertiză în practicile științei deschise și aspectele de gen ale R&I, după caz?
- Pentru subiectele semnalate ca relevante SSH, consorțiul include expertiză în științe sociale și umaniste?
- Partenerii au acces la infrastructura critică necesară pentru realizarea activităților proiectului?
- Participanții se completează unul pe altul (și acoperă lanțul valoric, acolo unde este cazul)?
- În ce fel contribuie fiecare dintre ei la proiect? Are fiecare dintre ei un rol valid și resurse adecvate în proiect pentru a-și îndeplini acel rol (deci au o capacitate operațională suficientă)?
- Există implicare industrială/comercială în proiect pentru a asigura exploatarea rezultatelor?

## 6. DOCUMENTE CHEIE

Documentul	Informații furnizate
<a href="#">Horizon Europe Work Programme 2023-2024 5. Culture, creativity and inclusive society</a>	Context, subiecte și bugete
<a href="#">Horizon Europe Work Programme 2023-2024 13. General Annexes</a>	Lista țărilor, condiții de eligibilitate și admisibilitate, criteriile și procedură de atribuire, punctaj și praguri
Submissions forms and templates (Funding and Tenders)	Formulare și ghiduri esențiale pentru elaborarea și trimiterea propunerii
<a href="#">Horizon Europe Programme Guide</a>	Informații despre specificul programului

### Documente și informații ajutătoare

- ➔ Pe pagina web [Information Day](#) pot fi consultate înregistrările webinarilor organizate de Comisie
  - [“Culture, Creativity and Inclusive Society Info Day”](#) (18 octombrie 2023)
- ➔ [Horizon Europe Cluster 2 Networking Platform](#) platforma de networking și brokeraj, unde vă puteți înscrie, prezenta expertiza și intra în contact cu posibili viitori parteneri de consorțiu
- ➔ [www.ncp.uefiscdi.ro](http://www.ncp.uefiscdi.ro)

## Horizon Europe

Pilonul II - Provocări globale și competitivitate industrială în Europa

### **CLUSTER 2 - Cultură, creativitate și societate incluzivă**

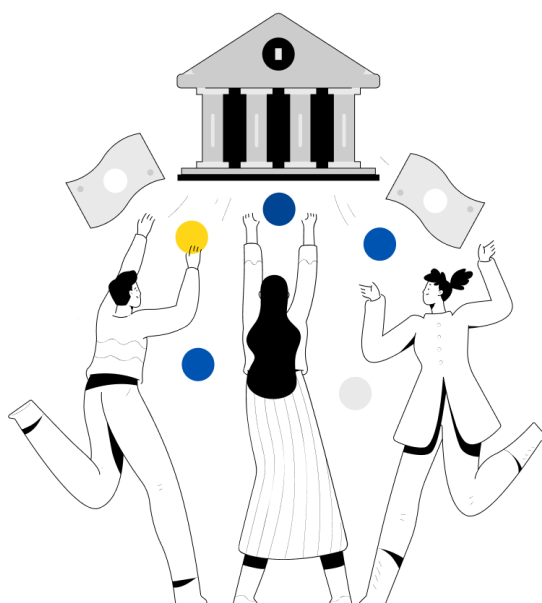

## **Overview Apeluri de proiecte 2024**

Septembrie 2023