



ACTIUNILE MARIE SKŁODOWSKA-CURIE (MSCA) OVERVIEW

Dr. Sabina Olaru

Horizon Europe NCP MSCA

ue fiscodi

Mai 2026

Ce sunt MSCA?

Acțiunile Marie Skłodowska-Curie (MSCA)

Programul de referință al Uniunii Europene pentru:

- studii doctorale
- cercetarea postdoctorală

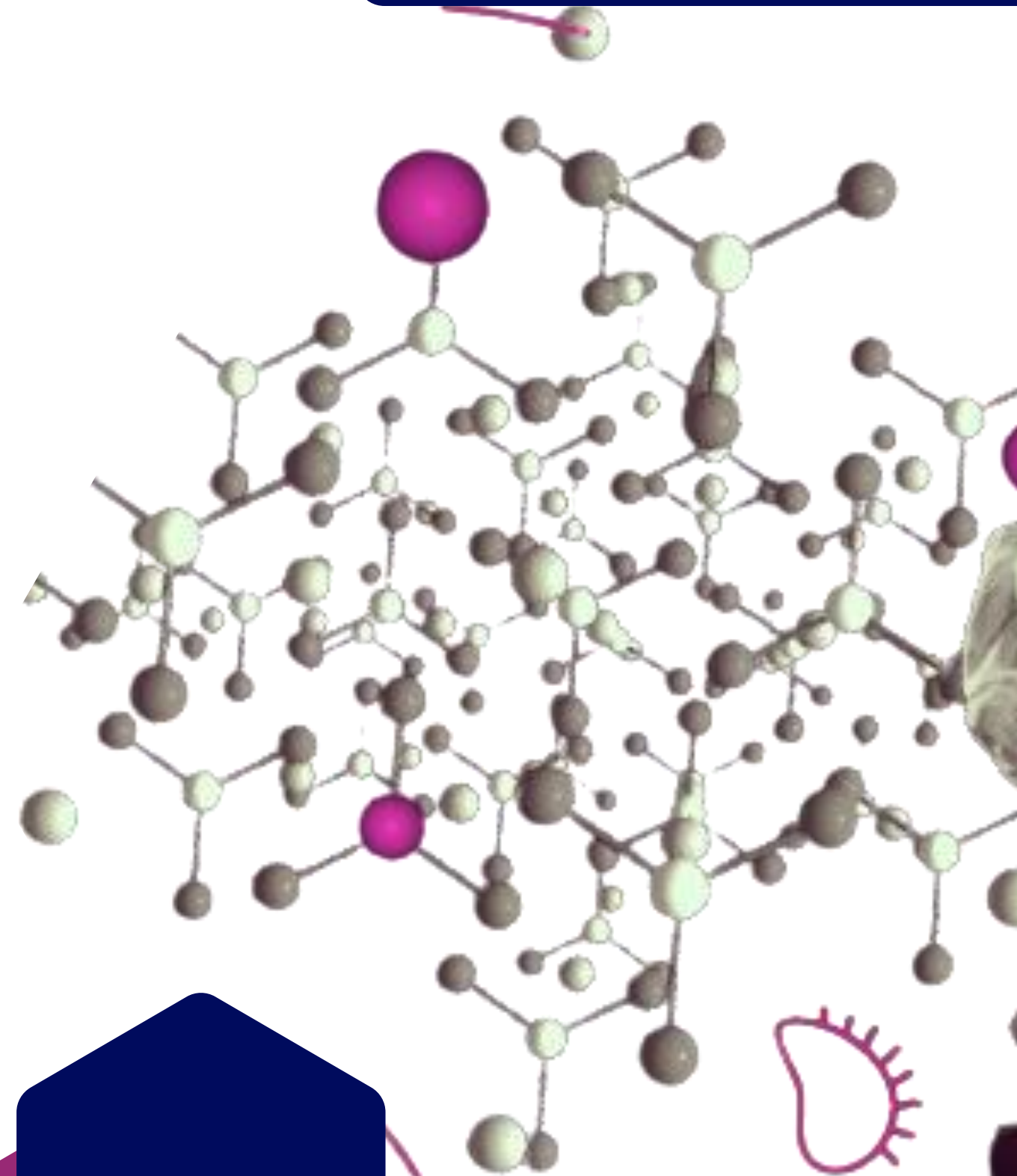

MSCA în cadrul Horizon Europe

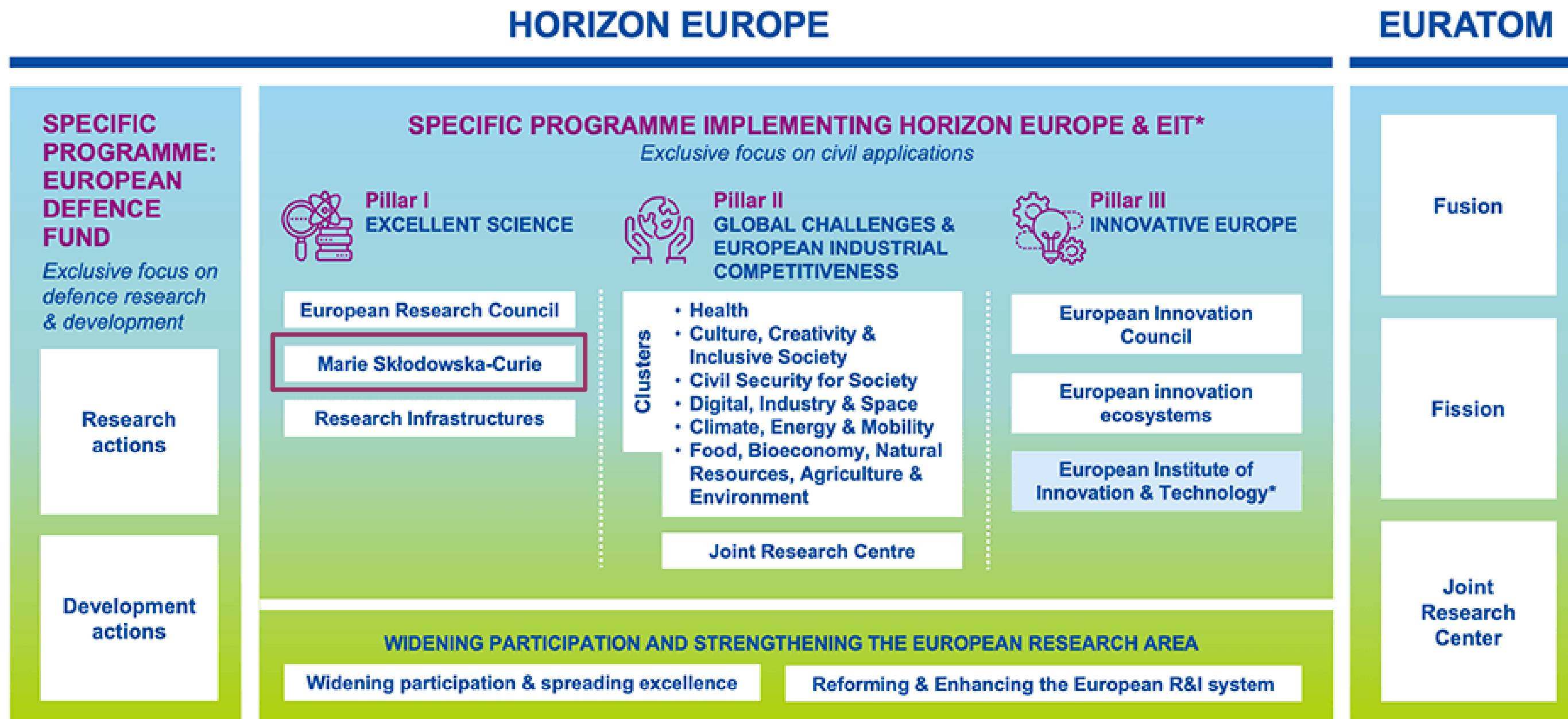

* The European Institute of Innovation & Technology (EIT) is not part of the Specific Programme

MSCA – aspecte generale



Cercetare-inovare

.....

Contribuie la cercetarea de excelență în toate domeniile (abordare bottom-up)

.....

Oportunități de promovare

.....

Noi cunoștințe și experiențe, abilități, rețele și oportunități internaționale

Mobilitate

.....

Mobilitate internațională, intersectorială și interdisciplinară

Vizibilitate

.....

Extinderea rețelei proprii prin networking cu mediul academic din Europa și din întreaga lume

Cui se adresează MSCA?



Cercetători

- Doctoranzi
- Cercetători postdoc
- Personal cercetare-inovare
- Cetățeni – comunicarea științei



Consortiu de organizații

- Universități
- Institute de cercetare
- Companii

Beneficii pentru doctoranzi/postdoc/ personal C&I



Competențe transferabile

Abilități și competențe C&I aprofundate și transferabile



Perspective de carieră

Oportunități mai multe de angajare și perspective de carieră

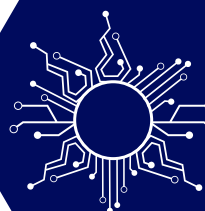

Noi abordări

Noi mentalități și abordări prin experiențe interdisciplinare, intersectoriale și internaționale

Beneficii pentru organizații



Vizibilitate

Creșterea atractivității globale, a vizibilității și a reputației



Excelență

Impact structurat prin crearea de programe de excelență

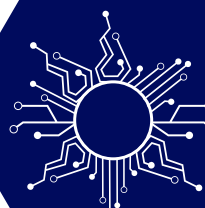

Cooperare

Contribuția sporită a organizațiilor participante în ecosistemele socio-economice locale, regionale și/sau naționale

Instrumente de finanțare MSCA

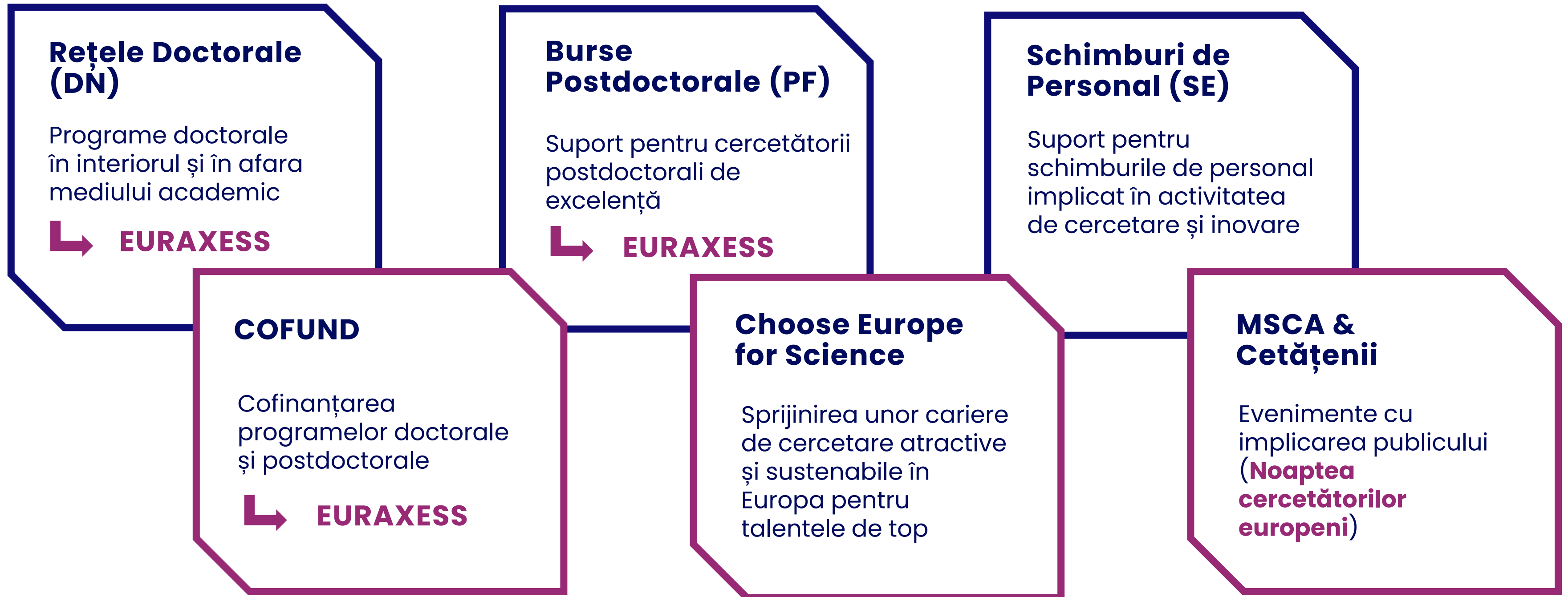

Rețele Doctorale (DN)

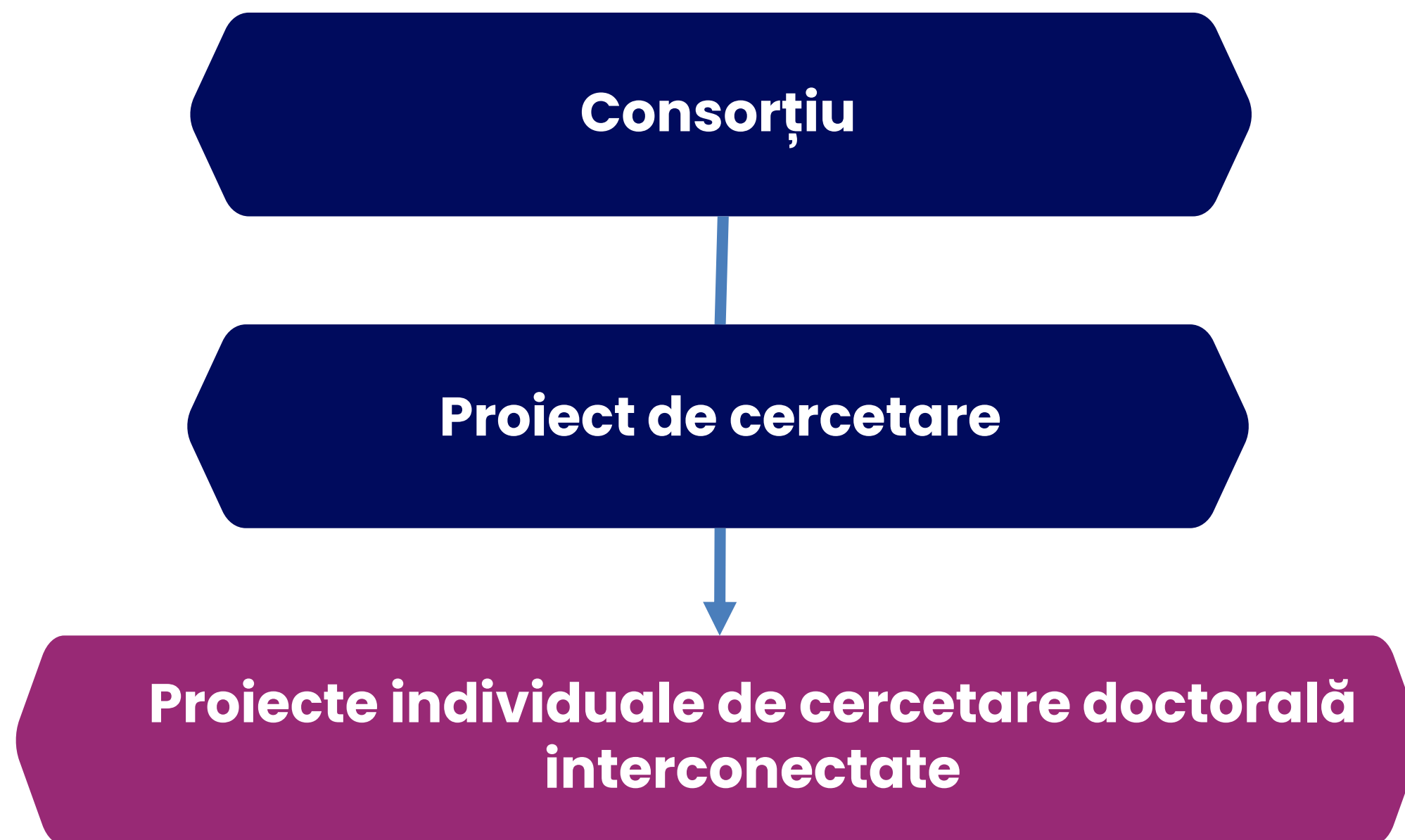

Tipuri de rețele doctorale

MSCA finanțează diferite tipuri de rețele doctorale:

- Doctorate standard
- **Doctorate industriale/Industrial Doctorates** pregătesc doctoranzi ce petrec **50% din timp în sectorul non-academic**
- **Doctorate comune/Joint Doctorates** conduc la o diplomă de doctorat comună

Toate domeniile de cercetare pot fi finanțate – **abordare bottom-up**

Rețele Doctorale (DN) – exemplu de consorțiu

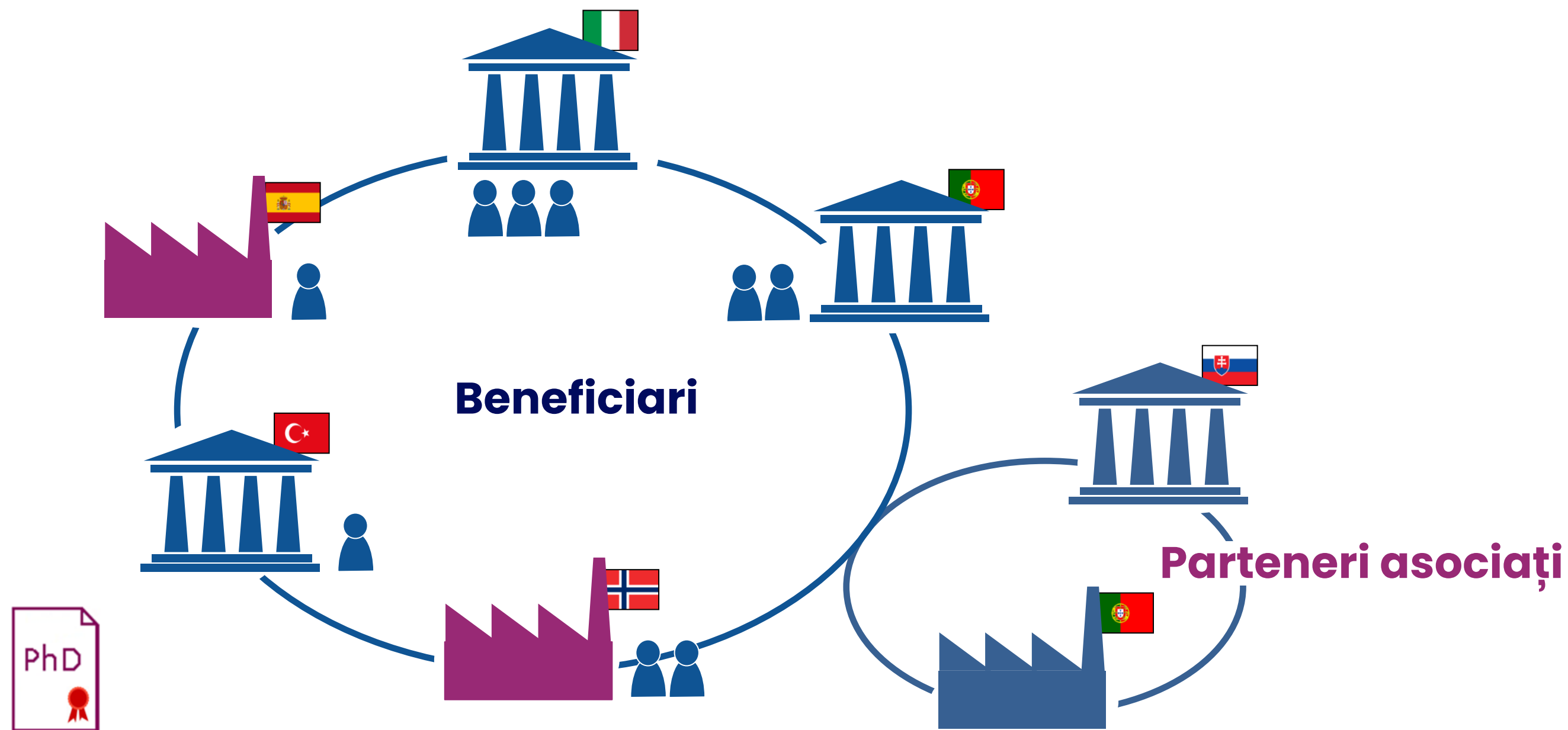

Consortii internaționale de universități, institute de cercetare, companii (inclusiv IMM-uri) și alte organizații non-academice:
minim 3 organizații din 3 țări diferite (MS, AC)

Durata și condiții de finanțare



Rețele doctorale

.....
max. 48 luni (60 luni pentru programele de doctorat comune), cel puțin un doctorand per beneficiar

Bursa

.....
între 3 și 36 de luni (48 luni pentru programele de doctorat comune) cu stagii până la 1/2 din durata bursei (DN standard)

Contribuția UE

.....
până la maximum 540 de persoană-luni (pentru toate tipurile de programe de doctorat)

Condiții de eligibilitate



Cercetătorii eligibili pentru DN:

- Să fie **candidați la doctorat** (să nu dețină o diplomă de doctor la data recrutării)
- Să fie recrutați printr-o procedură **deschisă, bazată pe merite și transparentă – Euraxess**
- Cercetătorii trebuie să fie înscriși **într-un program doctoral** în cel puțin un stat membru sau țară asociată (cel puțin două pentru Doctoratele comune)
- **Orice naționalitate**

Regula de mobilitate: nu trebuie să fi locuit sau desfășurat activitatea principală (muncă, studii etc.) **în țara beneficiarului** pentru mai mult de 12 luni în cele 36 de luni, imediat înainte de data recrutării

Costurile unitare – MSCA DN



Contribuții pentru cercetătorii recrutați

Per persoană-lună (Per person-month)

Contribuțiile instituționale

Per persoană-lună
(Per person-month)

Alocație de trai/ Living allowance	Indemnizație de mobilitate/ Mobility allowance	Alocație familială/ Family allowance (dacă se aplică)	Indemnizație de concediu pe termen lung/ Long-term leave allowance (dacă se aplică)	Alocație pentru nevoi speciale/ Special needs allowance (dacă se aplică)	Costuri pentru cercetare, formare și rețea	Costuri de management și indirecte
EUR 4 250*	EUR 710	EUR 660	EUR 4 960 x % suportate de către beneficiar	Unitatea solicitată** x (1/număr de luni)	EUR 1 600	EUR 1200

* Pentru România, coeficienții de corecție de țară (CCC) sunt de **72,6%**.

** Categoriile pre-definite sunt următoarele: EUR 3 000, EUR 4 500, EUR 6 000, EUR 9 500, EUR 13 000, EUR 18 500, EUR 27 500, EUR 35 500, EUR 47 500 and EUR 60 000.

Burse Postdoctorale (PF)

Vizează cercetătorii care dețin
un **doctorat**



Cercetătorii pot depun o
propunere de proiect împreună
cu o **organizație gazdă**



Tipuri de Burse Postdoctorale (PF)

Burse europene

Burse globale



EU MS/AC



Țară terță

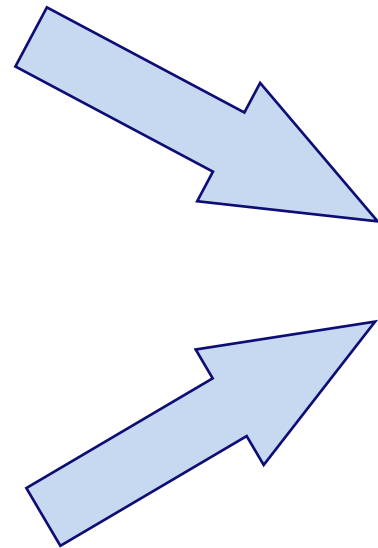

EU MS/AC



EU MS/AC

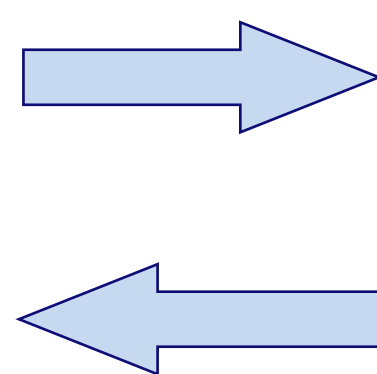

Țară terță

Fază de ieșire: 12 – 24 luni

Fază obligatorie de întoarcere : 12 luni

Durata: 12-24 luni

+ Stagii în sectorul non-academic
Max. 6 luni

Durata: 24-36 luni

Condiții de eligibilitate

CERCETĂTORI ELIGIBILI

- **Diplomă de doctor** la data limită de depunere a aplicațiilor
- **Maximum opt ani de experiență în cercetare**, de la data acordării titlului de doctor
- Regula de mobilitate: **nu trebuie să fi locuit sau desfășurat activitatea principală**, în țara beneficiarului pentru mai mult de 12 luni în cele 36 de luni, imediat înainte de termenul limită al apelului

DISCIPLINE ELIGIBILE

- **Toate disciplinele sunt eligibile**
- Inclusiv domeniile de cercetare acoperite de Programul de cercetare și formare Euratom (Euratom Research and Training Programme)

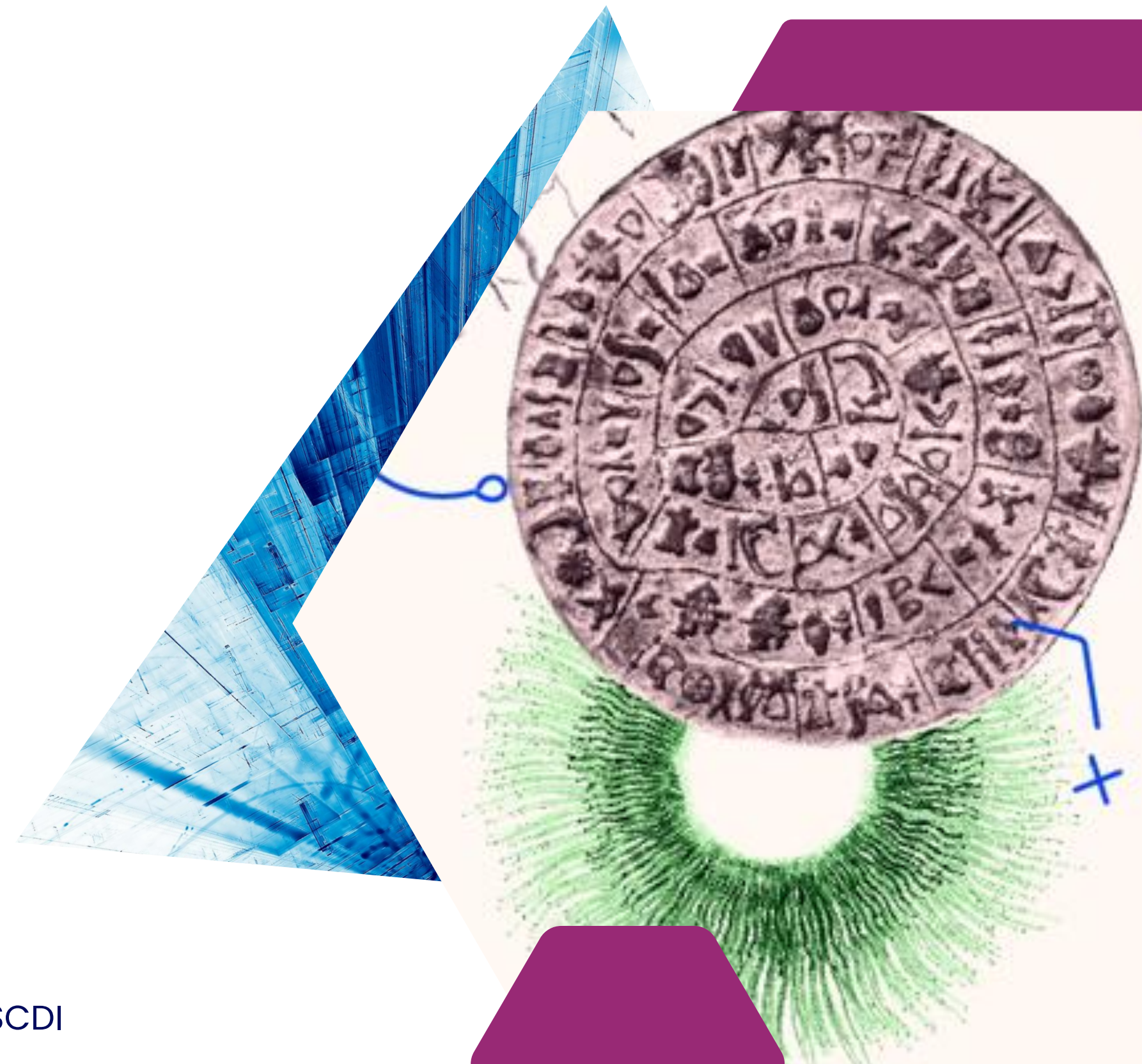

Condiții de finanțare



70% - 80%



**Prag minim de finanțare (70%)
și redepunere a propunerilor
de proiecte (80%)**

85%



Seal of Excellence

Aprox. 93.4-97.6%



**Prag de finanțare în funcție
de cele 8 paneluri științifice**

Chemistry (CHE), Social Sciences and Humanities (SOC), Economic Sciences (ECO), Information Science and Engineering (ENG), Environment and Geo-Sciences (ENV), Life Sciences (LIF), Mathematics (MAT), Physics (PHY)

Costurile unitare – MSCA PF



Contribuții pentru cercetătorii recrutați

Per persoană-lună (Per person-month)

Contribuțiile instituționale

Per persoană-lună
(Per person-month)

Alocație de trai/ Living allowance	Indemnizație de mobilitate/ Mobility allowance	Alocație familială/ Family allowance (dacă se aplică)	Indemnizație de concediu pe termen lung/ Long-term leave allowance (dacă se aplică)	Alocație pentru nevoi speciale/ Special needs allowance (dacă se aplică)	Costuri pentru cercetare, formare și rețea	Costuri de management și indirecte
EUR 6 350*	EUR 710	EUR 660	EUR 7 060 x % suportate de către beneficiar	Unitatea solicitată** x (1/număr de luni)	EUR 1 000	EUR 650

* Pentru România, coeficienții de corecție de țară (CCC) sunt de **72,6%**.

** Categoriile pre-definite sunt următoarele: EUR 3 000, EUR 4 500, EUR 6 000, EUR 9 500, EUR 13 000, EUR 18 500, EUR 27 500, EUR 35 500, EUR 47 500 and EUR 60 000.

ERA Fellowships



Instrument de finanțare al programului orizontal Widening: **ERA Fellowships**

Nu este nevoie de o aplicație sau evaluare separată – parte integrantă a formularului de aplicare pentru apelului MSCA Postdoctoral Fellowships

- Destinat pentru **anumite țări** – menționate în Programul de lucru
- Se aplică doar pentru **European Fellowships**, Global Fellowships nu se pot finanța
- Participă doar propunerile PF cu **punctaj mai mare de 70%**
- Există sincronizare cu apelul MSCA PF

TIP: Este nevoie să se bifeze “Call specific question” în aplicație de proiect PF – EF pentru a indica disponibilitatea de a participa la acest apel (doar dacă instituția gazdă este dintr-o țară eligibilă, i.e. țară Widening)

Schimburi de Personal (SE)

Schimburi **internaționale și intersectoriale** pe termen scurt ale membrilor personalului implicați în activitățile de C&I

Transfer de cunoștințe între organizațiile participante în consorțiu, din **sectoarele academic și non-academic** (în special IMM-uri)



Condiții de eligibilitate



Durata

Proiectele pot dura **până la 4 ani**

Secondment

Se finanțează mobilitatea membrilor personalului detașat **de la o lună la un an** (poate fi împărțită în mai multe șederi)

Consortiu

Minim **3 organizații (cel puțin una din fiecare sector) din 3 țări diferite**, dintre care două stabilite în MS sau AC

Personal

Pot fi cercetători **în orice etapă a carierei**, precum și personal administrativ, tehnic sau managerial implicat în C&I

Costurile unitare – MSCA SE



COFUND

.....

Acțiuni cu **beneficiar unic co-finanțează programe doctorale** (Doctoral Programme – DP) noi sau existente și **scheme de burse postdoctorale** (Postdoctoral Programme – PP)

.....

În concordanță cu Strategiile de cercetare și inovare pentru **specializarea inteligentă (strategii RIS3)**, se încurajează finanțarea în **sinergie** cu Fondurile Politicii de Coeziune și cu PNRR



Condiții de eligibilitate și finanțare



Beneficiar:

- **1 organizație din MS sau AC:** entități guvernamentale, autorități regionale, agenții de finanțare, universități, organizații de cercetare, companii

Durata:

- Proiectele MSCA COFUND: **max. 5 ani**
- Bursa pentru doctorand / postdoctorand: **min. 3 luni**

Recrutare:

- Beneficiarii trebuie să recruteze **cel puțin 3 cercetători**
- **Euraxess**

Buget:

- Bugetul EC per apel este de maxim **10 milioane € per beneficiar**

Seals of Excellence: pentru propunerile de proiecte cu punctaj **mai mare sau egal cu 85%**

MSCA Choose Europe for Science

.....

Acțiuni cu **beneficiar unic co-finanțează programe postdoctorale în două faze:** faza finanțată de UE și faza finanțată integral de beneficiar

.....

Scopul este de a atrage și păstra **cei mai promițători tineri cercetători în Europa**, oferindu-le condiții excelente de muncă, dezvoltare profesională și perspective reale de carieră pe termen lung



Condiții de eligibilitate și finanțare



Beneficiar:

- **1 organizație din MS sau AC**
- **Partenerii de implementare** (recrutarea și primirea cercetătorilor și declararea costurilor)
- **Partenerii asociați** (sprijin fără recrutare sau declarare a costurilor)

Durata:

- Proiectele MSCA CEFs: **între 48 și 60 luni**
- Cercetătorii trebuie recrutați **în primele 12 luni** ale proiectului

Recrutare:

- Beneficiarii trebuie să recruteze **cel puțin 3 cercetători**
- Cercetătorii recrutați trebuie să respecte regula de mobilitate (să nu fi locuit sau lucrat în țara instituției gazdă mai mult de 12 luni în ultimele 36 de luni)

Buget:

- Costuri unitare impuse (în faza finanțată de UE de 24 sau 36 luni)
- Salariu competitiv la nivel național (în faza finanțată integral de beneficiar de 24 luni)
- Bugetul EC per apel este de maxim **5 milioane € per beneficiar**

Costurile unitare – MSCA CEfs



Contribuții pentru cercetătorii recrutați

Per persoană-lună (Per person-month)

(aplicabile numai în faza finanțată de UE)

Contribuțiile instituționale

Per persoană-lună

(Per person-month)

(aplicabile numai în faza finanțată de UE)

Alocație de trai/ Living allowance	Indemnizație de mobilitate/ Mobility allowance	Alocație familială/ Family allowance (dacă se aplică)	Indemnizație de concediu pe termen lung/ Long-term leave allowance (dacă se aplică)	Alocație pentru nevoi speciale/ Special needs allowance (dacă se aplică)	Costuri pentru cercetare, formare și rețea	Costuri de management și indirecte
EUR 6 350*	EUR 710	EUR 660	EUR 7 060 x % suportate de către beneficiar	Unitatea solicitată** x (1/număr de luni)	EUR 1 000	EUR 650

* Pentru România, coeficienții de corecție de țară (CCC) sunt de **72,6%**.

** Categoriile pre-definite sunt următoarele: EUR 3 000, EUR 4 500, EUR 6 000, EUR 9 500, EUR 13 000, EUR 18 500, EUR 27 500, EUR 35 500, EUR 47 500 and EUR 60 000.

MSCA & Cetățenii

Acțiuni de coordonare și suport ce **aduce cercetarea și cercetătorii mai aproape de public**

- Evenimente de comunicare și promovare a cercetării în statele membre ale UE și în țările asociate cu Orizont Europa
- Proiectele pot dura până la 24 de luni și acoperă **două ediții succesive (2028 și 2029) ale evenimentului Noaptea Cercetătorilor Europeni** și activități de tip **Cercetătorilor în școli** pe durata proiectului

Grup țintă: publicul larg, familii, elevi și studenți



Noaptea Cercetătorilor Europeni



Noaptea Cercetătorilor Europeni poate fi organizată fie **de un singur beneficiar, fie de mai multe organizații din MS sau AC**

- Poate fi organizată de **organizații de cercetare, companii, autorități publice, fundații, organizații media**
- Se organizează în fiecare an, **în ultima vineri din septembrie** (evenimentele pot dura două zile)
- Face știința accesibilă tuturor
- Se promovează și activitățile **Cercetătorilor în școli (Researchers at Schools)** pe tot parcursul anului



Apeluri viitoare MSCA 2026-2027

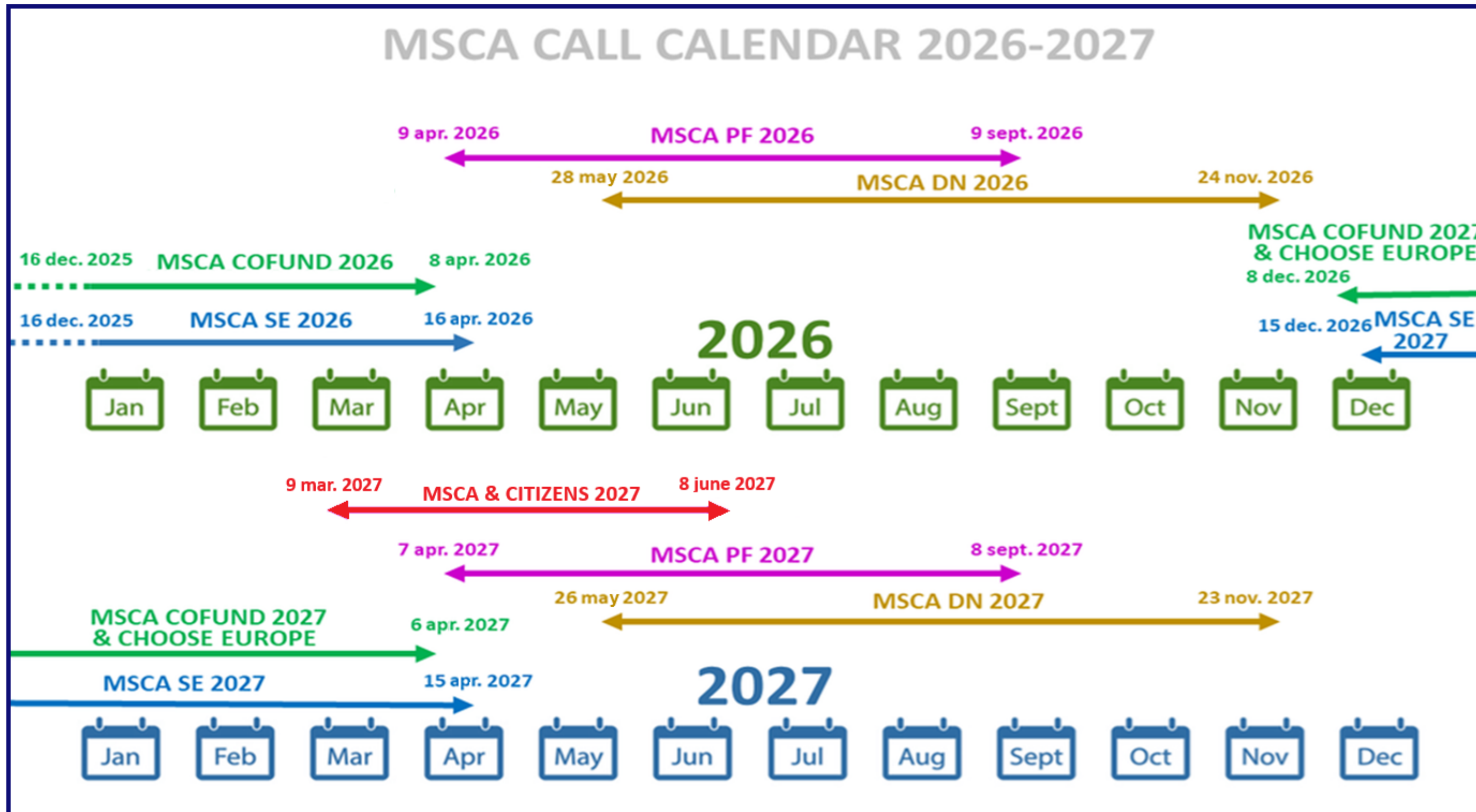

Documente de referință

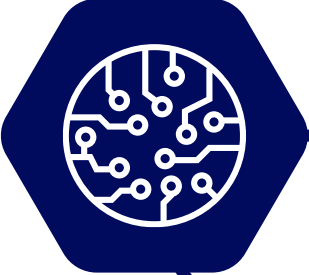
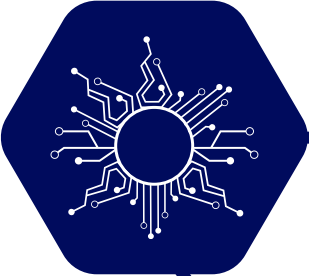
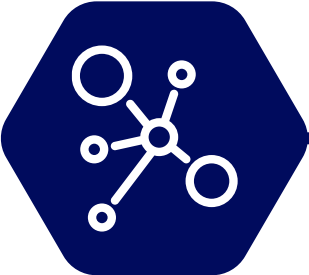

-  Programul de lucru MSCA & anexele
-  Ghidurile pentru aplicanți
-  Formulare de propuneri de proiecte
-  Modelul de acord de grant/
Model Grant Agreement

CONTACT US

We are here to **HELP YOU**



+40213080543



www.ncp.uefiscdi.ro



ncp@uefiscdi.ro



30, Frumoasa Street, Bucharest, Romania

